Erste: SV Laufen - BSC Surheim am 22. Juli 2017 in Laufen. Endstand 1:2.

Heizöl Nickolai
303
FAHRSCHULE
ENGELMANN
LAUFEN | TITTMONING

SV
LAUFEN e.V. 1927

k Raiffeisenbank
ern Südost eG
TAXI HINZ
08682-7217
Hightech-Textilien
aus Freilassing
www.trans-textil.de
BRÖTJE
HEIZUNG

NRICHTUNGSHAU
zer
NGSHAUS-POLZER.DE
KTROHAUS-S
sendorferstraße 15 - 8341
BRÖTJE
HEIZUNG

BRÖTJE
HEIZUNG
BSC Surheim
8

BRÖTJE
HEIZUNG
BSC Surheim
4
SV
LAUFEN e.V. 1927

Tel. 0 86 87 /
www.stoecklba
Gasthaus Gre el
das urig-bayrische
SSC Sarholm
6

BRÖTJE
HEIZUNG
FAHR
ENGE
LAUFEN
www.engelm
SV
LAUFEN e.V. 1927

BSC Surhei
4
LAUFE

Volksbank
Oberbayer
eG

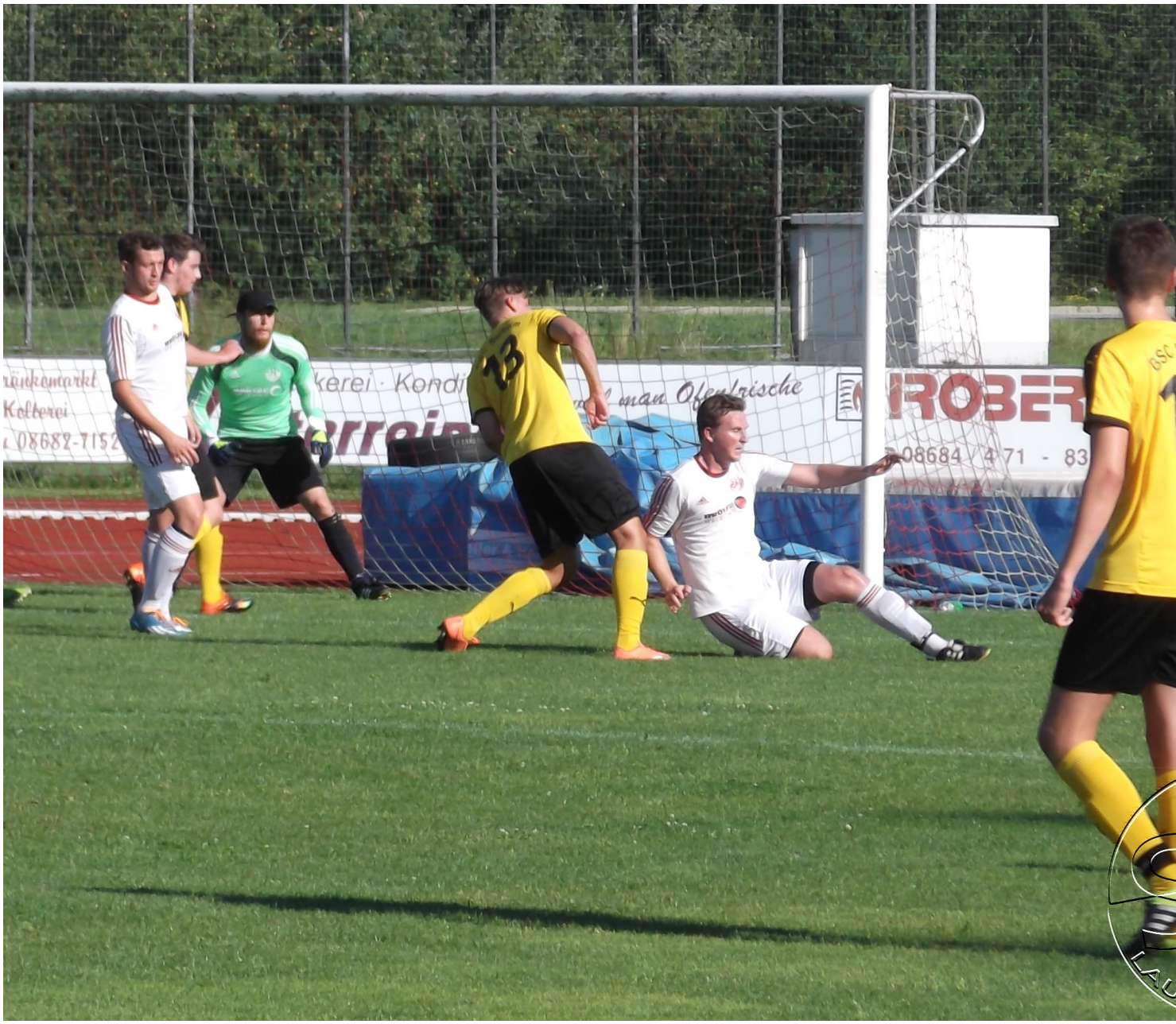
Kolberei
08682-7152
man Ofenfrische
ROBER
08684 / 4 71 - 83

HAUS
GmbH
ER.DE
EKTROHAUS
Teisendorferstraße 15 - 834

Fotos: Christian Schmidbauer für den SV Laufen